

MANUAL PARA CONFIGURAR IMPRESSORA NO TERMINAL QUICK

- 1º) - Para começar deixe a tela do Terminal Quick que já foi configurado aberta
- 2º) - Clique no menu **Iniciar**, clique em **Todos os Programas**, clique na pasta **Quick3270** e clique no ícone da impressora com o nome **Quick3287**.

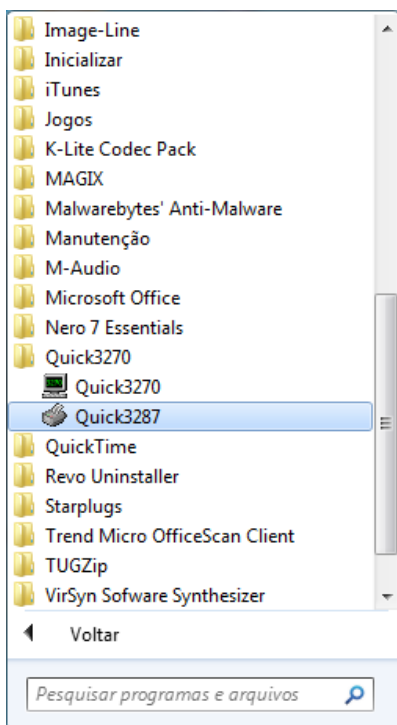

- 3º) - Irá abrir a tela abaixo:

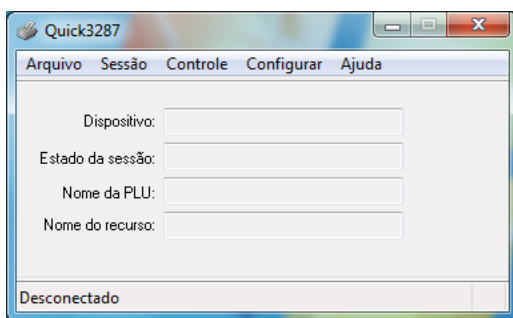

- 4º) - Após localizar a tela, clique no menu **Configurar** e no sub-menu **Geral** conforme na figura abaixo:

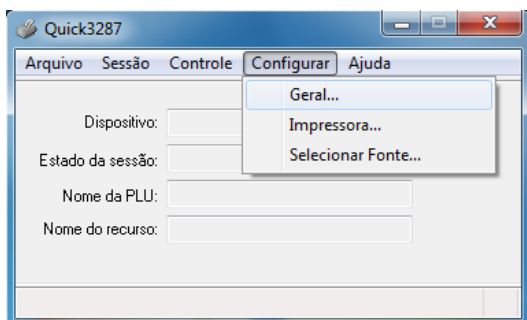

59) - Abrirá a tela mostrada abaixo, onde deverão ser selecionadas as seguintes opções:

Auto-conectar e **Iniciar Minimizada**.

Após selecionar as opções, clique no botão **OK**.

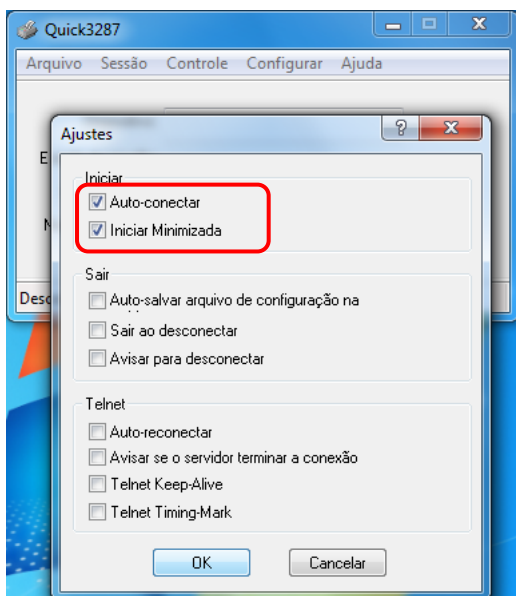

69) - Clique no menu **Sessão** e no sub-menu **Configuração de Sessão**.

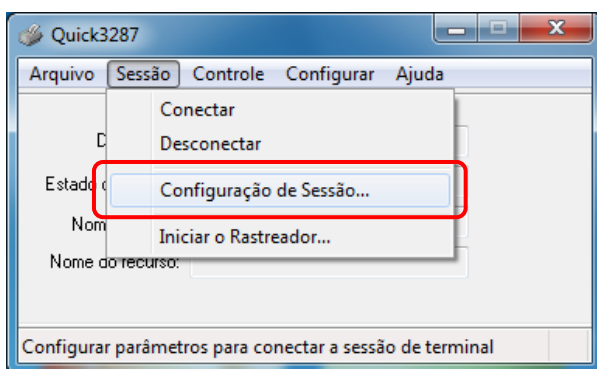

79) - Abrirá a tela abaixo, onde deverá ser configurado o endereço IP de acesso ao Terminal Quick e nome de impressão.

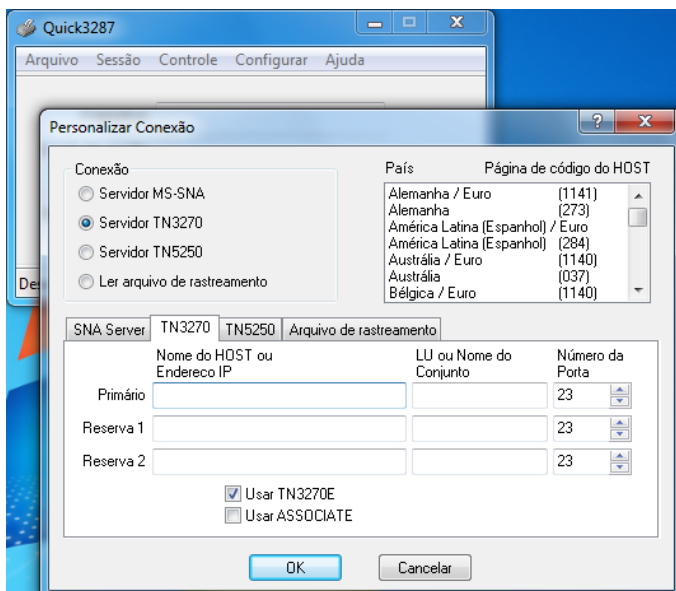

89) - Digite o endereço IP **10.200.200.1** no campo **Nome do HOST ou Endereço IP** e o nome de Impressora no campo **LU ou Nome do Conjunto** (Esse nome está na planilha Códigos de Impressão, na linha da sua Escola), conforme marcado na figura abaixo e clique no botão **OK**.

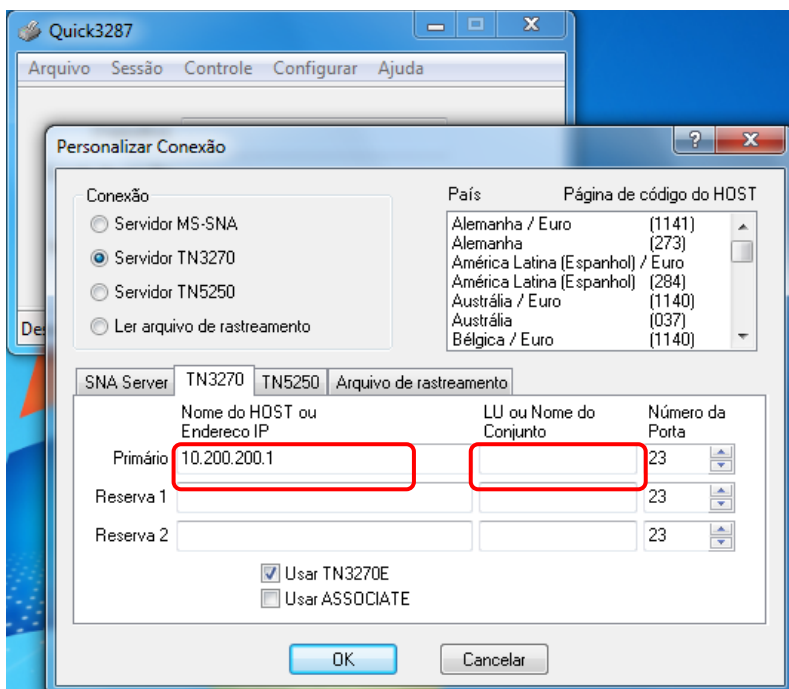

99) - Após clicar no botão **Ok**, a tela vai se preencher com os dados da impressora e informar que está conectado.

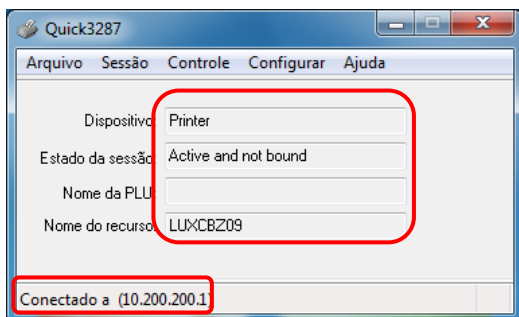

109) - Clique no menu **Arquivo** e no sub-menu **Salvar Sessão**, para poder salvar a sessão com a configuração realizada.

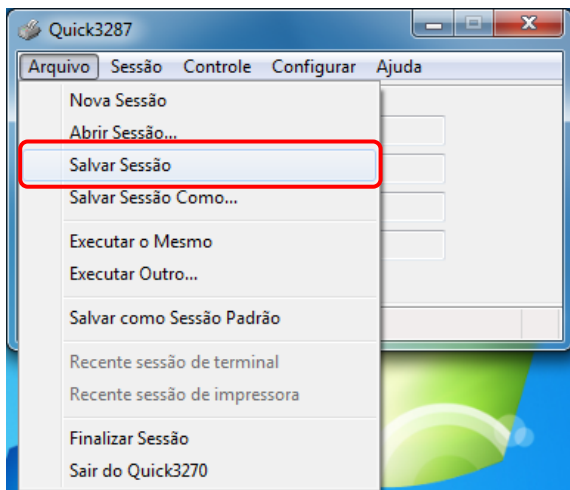

119) - Para salvar a sessão, selecione a pasta onde foi instalado o Quick e salve com o nome **Impressora**, pronto, a sessão de impressora já foi salva.

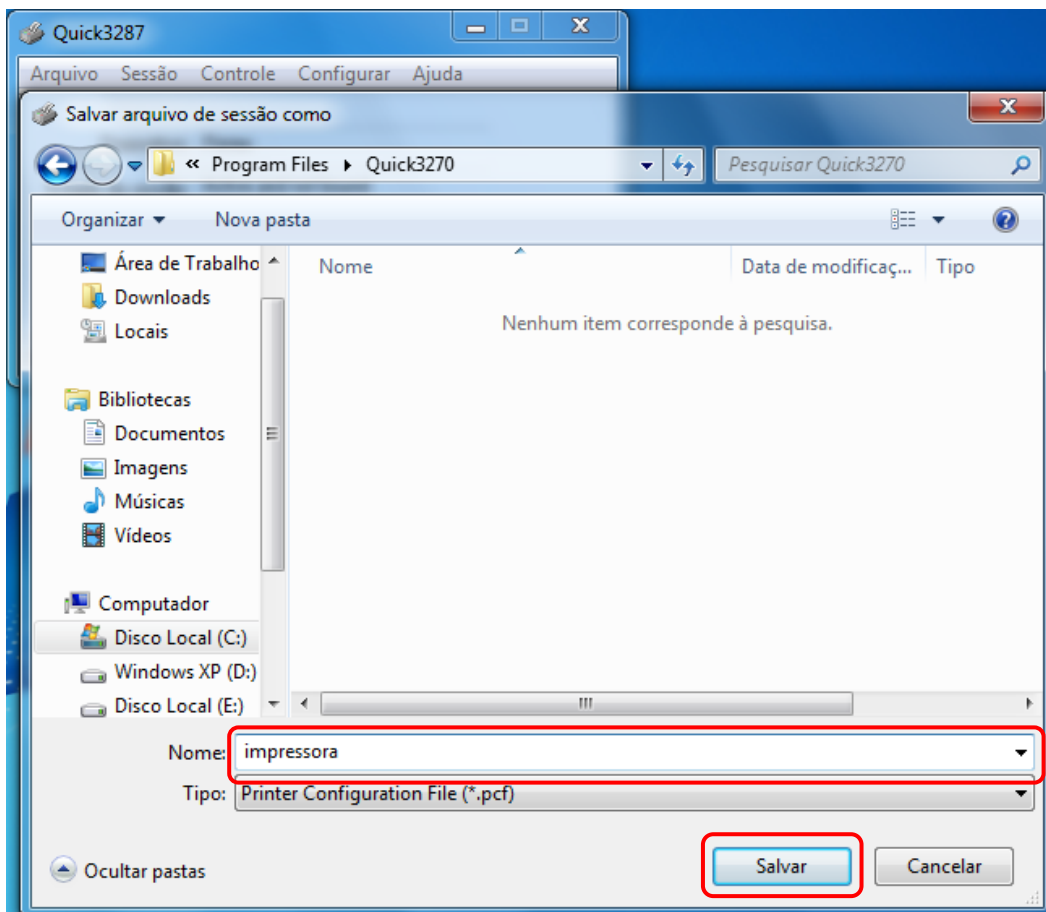

129) - Após realizar esse processo e salvar a sessão de impressora, não se esquecer de salvar o Layout da tela no Terminal Quick, que deve estar aberta para a realização deste procedimento.